Panduan Penggunaan eGaleri

Capaian kepada eGaleri

1. Terdapat 2 kaedah untuk capaian kepada eGaleri iaitu memggunakan *internet Browser* (komputer dekstop, laptop atau smatphone), menggunakan software khas untuk computer dekstop, laptop atau smatphone.

2. Capaian boleh menggunakan URL sebagaimana berikut :

http://www.egaleri.kelantan.my:81

Pengguna dan Katalaluan

Masukkan nama pengguna dan katalaluan yang diberikan sebagaimana rajah dibawah dan klik masuk untuk ke panel pengguna.

Panel Pengguna

Panel pengguna akan dipaparkan sebagaimana berikut :

Paparan gambar adalah berlainan bergantung kepada kebenaran capaian yang diberikan kepada pengguna.

Memuatnaik gambar ke Egaleri

Bagi memuatnaik gambar ke eGaleri terdapat 2 kaedah iaitu melalui Internet browser dan juga software yang perlu dipasang terlebih dahulu.

1. Internet Browser

   Memuatnaik gambar ke eGaleri boleh menggunakan terus browser seperti Internet Explorer, Firefox Mozilla, Chrome dan sebagainya. Setelah login pengguna hanya perlu klik kepada butang ***Upload Photos*** *dan* sistem akan memaparkan paparan upload seperti rajah berikut:

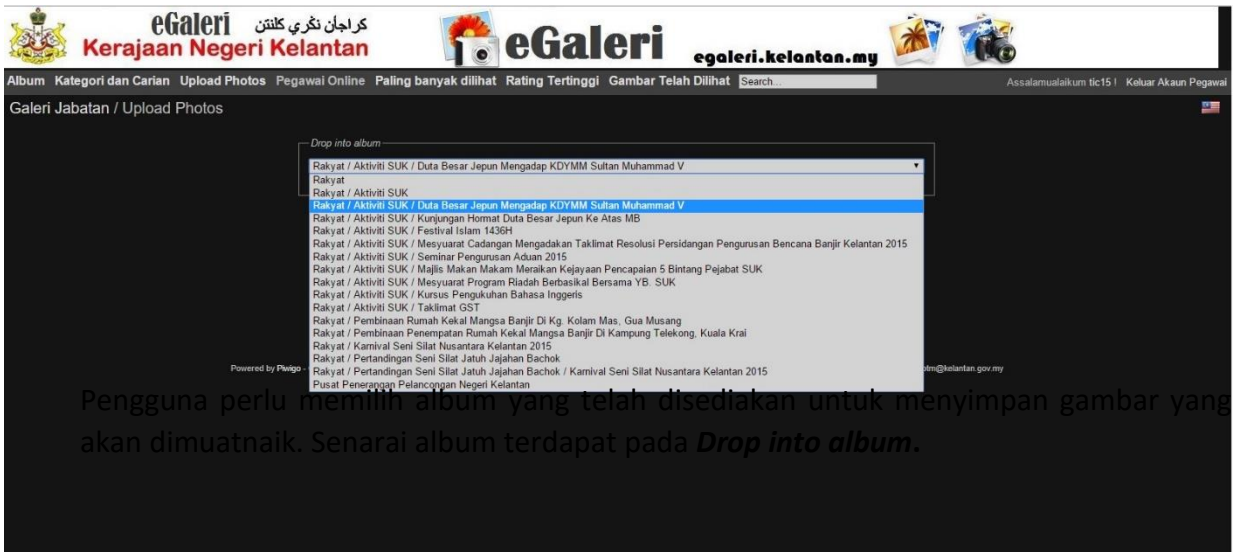

   Pengguna perlu memilih album yang telah disediakan untuk menyimpan gambar yang akan dimuatnaik. Senarai album terdapat pada ***Drop into album*.**

Pengguna juga boleh mengadakan nama album baru jika perlu dengan klik pada butang ***create a new album***. Masukkan nama album dan klik butan ***create***. Paparannya adalah seperti berikut :

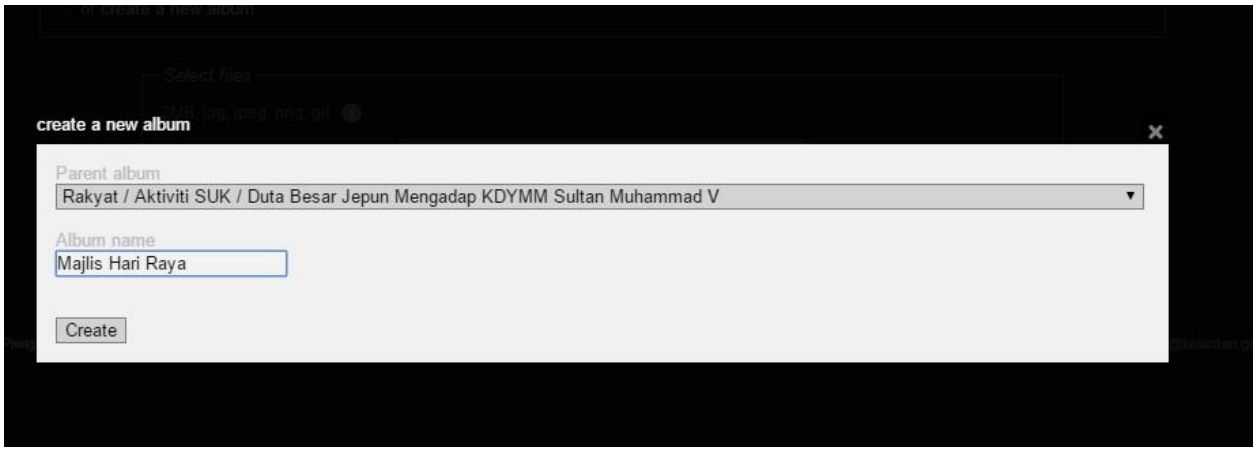

Memuatnaik *Gambar*

Setelah memilih album yang hendak digunakan klik butang **select files** untuk dapatkan fail gambar yang hendak dimuatnaik.

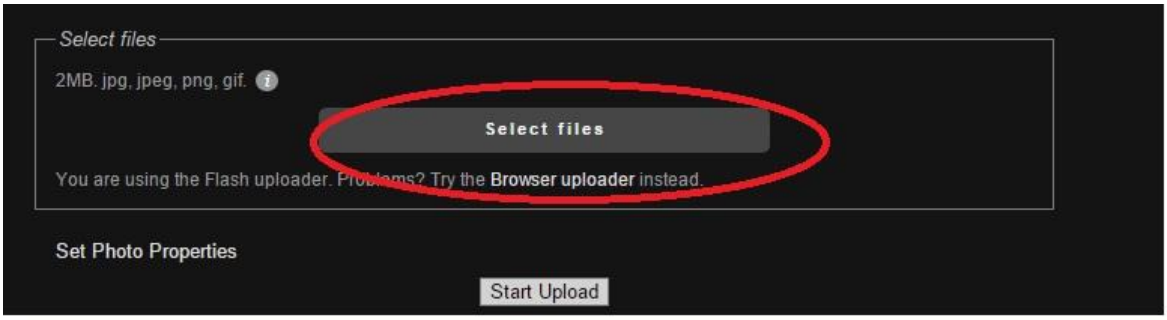

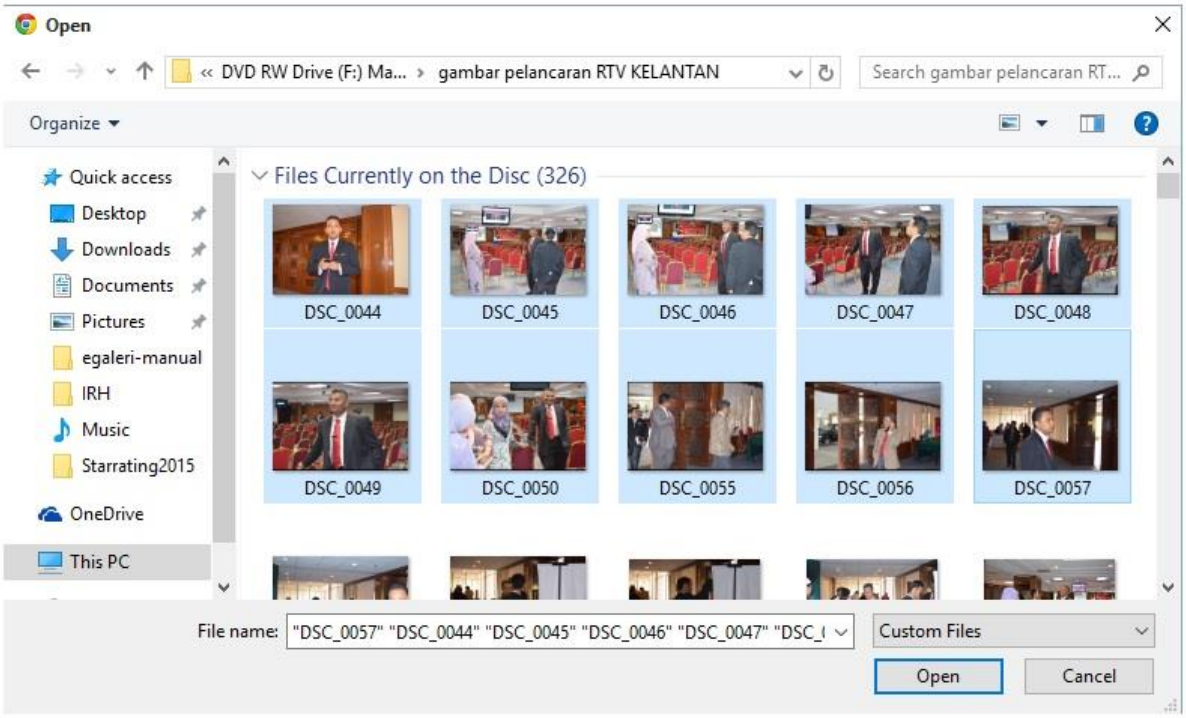

Klik butang ***Start Upload*** dan semua fail gambar yang dipilih dari directory akan dimuatnaik ke eGaleri sehingga selesai.

2. *Software* Tambahan

Software tambahan yang boleh digunakan adalah seperti berikut :

a. Ploader (Untuk digunakan pada computer Desktop/Laptop)
b. ReGalAndroid (Untuk digunakan menggunakan SmartPhone Android, boleh didapati percuma di Google Play)
c. Piwigo for iOS (iPhone, iPad, iPod Touch)
d. Piwigo for Android

Ploader menggunakan Komputer Desktop / Laptop

Download, *extract* file software tersebut dan jalankan program tersebut. Untuk kali pertama pengguna perlu memasukkan maklumat URL, Nama Pengguna dan Password dan klik *connect* seperti berikut :

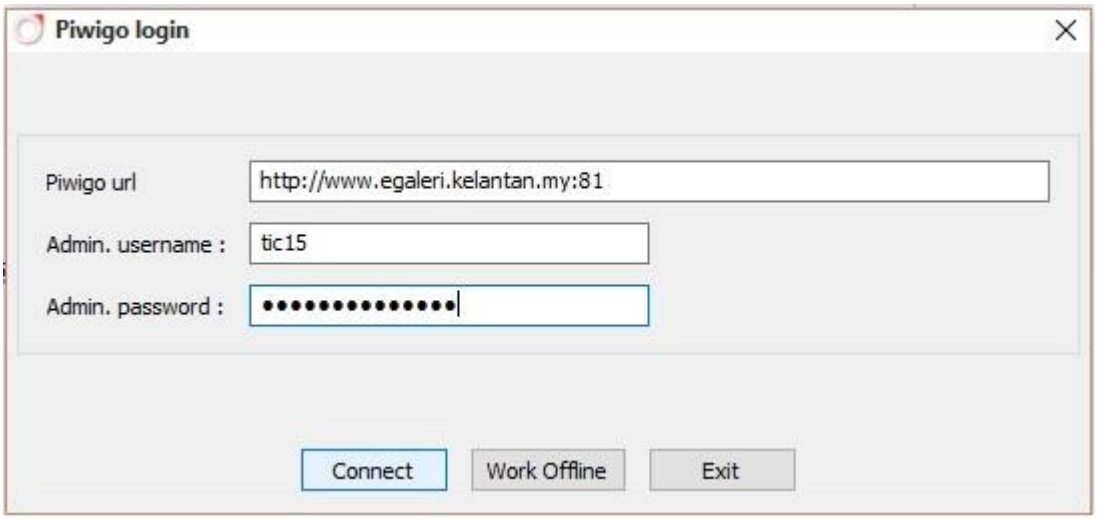

Paparan berikut akan dipaparkan :

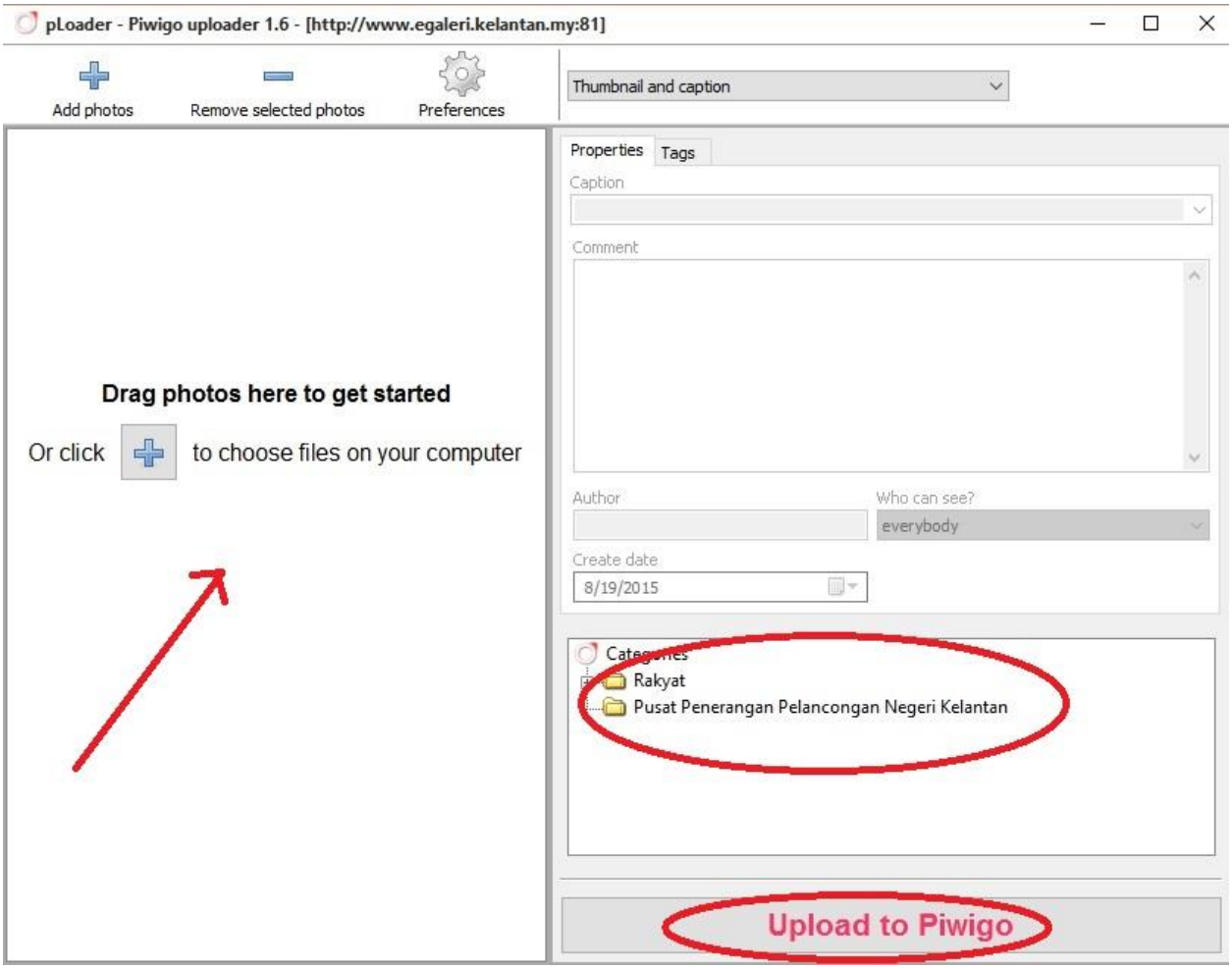

Pengguna hanya perlu klik dan tarik masuk gambar dari direktori komputer/laptop ke lokasi ***Drag photos here to get started*** dalam software ploader.

Pilih album yang hendak digunakan dan klik **Upload**. Tunggu sehingga gambar selesai dimuatnaik.